



**encuentros  
ciudadanos**

**LOCALIDAD DE SUBA**

**2024**



**Suba** LAB  
Cocreando la Suba del futuro



ALCALDÍA LOCAL DE  
**SUBA**



# COMPETENCIA Y LÍNEAS DE INVERSIÓN DE LA ALCALDÍA LOCAL

## Acuerdo 740 de 2019

La **Alcaldía Local** , se ocupa de facilitar la acción del Distrito Capital en las localidades

1. Administrar las alcaldías locales
2. Inversiones complementarias en la prestación de servicios culturales, recreativos y deportivos locales.
3. Diseño, construcción y conservación de la malla vial local e intermedia y espacio público y peatonal local e intermedio
4. Construcción y mantenimiento de parques vecinales y de bolsillo.
5. Acciones que promuevan los derechos de las mujeres
6. Promover la seguridad y convivencia ciudadanas.
7. Gestión ambiental
8. Atender y prevenir riesgos de desastres naturales.
9. Fomentar la participación ciudadana.
10. Inspección, vigilancia y control.
11. Inversiones complementarias en Salud, Integración Social, Educación, Mujer, poblaciones, ruralidad
12. Inversiones complementarias que promuevan la prevención del embarazo en adolescentes, así como de los factores de riesgo frente al consumo de sustancias psicoactivas.

\* Impulso al emprendimiento, fortalecimiento de la capacidad productiva, la formación y capacitación laboral





# COMPETENCIA Y LÍNEAS DE INVERSIÓN DE LA ALCALDÍA LOCAL

## Acuerdo 740 de 2019

El **Fondo de Desarrollo Local** ,Con cargo a los recursos del Fondo se financiarán las inversiones priorizadas en el Plan de Desarrollo Local.

**Juntas Administradoras Locales** realizarán la vigilancia y control sobre la inversión y ejecución de los recursos asignados al respectivo Fondo de Desarrollo Local

### Conceptos de Gastos

Da cuenta de la actividad, proyecto, etc. en el que se invertirá el recurso

### Líneas de inversión

De donde se sacara el recurso para invertir por ejemplo: **Atención a las violencias**

  
Presupuestos Participativos

28

7

  
Gestión Local

# ENCUENTROS CIUDADANOS

## Decreto 447 de 2023 Política Pública de participación

Los Encuentros de Participación Ciudadana son un espacio que también permite a la ciudadanía en general informarse, consultar, cocrear y concretar temas de interés público, establecidos en el artículo 6 del Decreto Distrital 477 de 2023 "por medio del cual se adopta la Política Pública de Participación Incidente del Distrito Capital 2023-2034" que se traduce en la formulación de los Planes de Desarrollo Local.

### Objetivo 1. Bogotá se siente segura

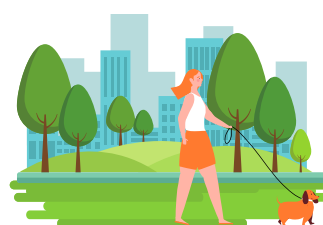

#### TEMA



Infraestructura para la movilidad local

#### SUBTEMAS

Malla vial y espacio público peatonal

#### TEMA



Seguridad y convivencia

#### SUBTEMAS

Seguridad y convivencia

#### TEMA



Mujeres, cuidado y prevención de las violencias

#### SUBTEMAS

Mujeres, cuidado y prevención de las violencias

- ✓
  - ✓
  - ✓
  - ✓
- Identificar las **problemáticas, causas**, donde se ubica la **problemática** y una **alternativa de solución**

Línea de inversión y concepto de gasto

## OBJETIVOS, TEMAS Y SUBTEMAS

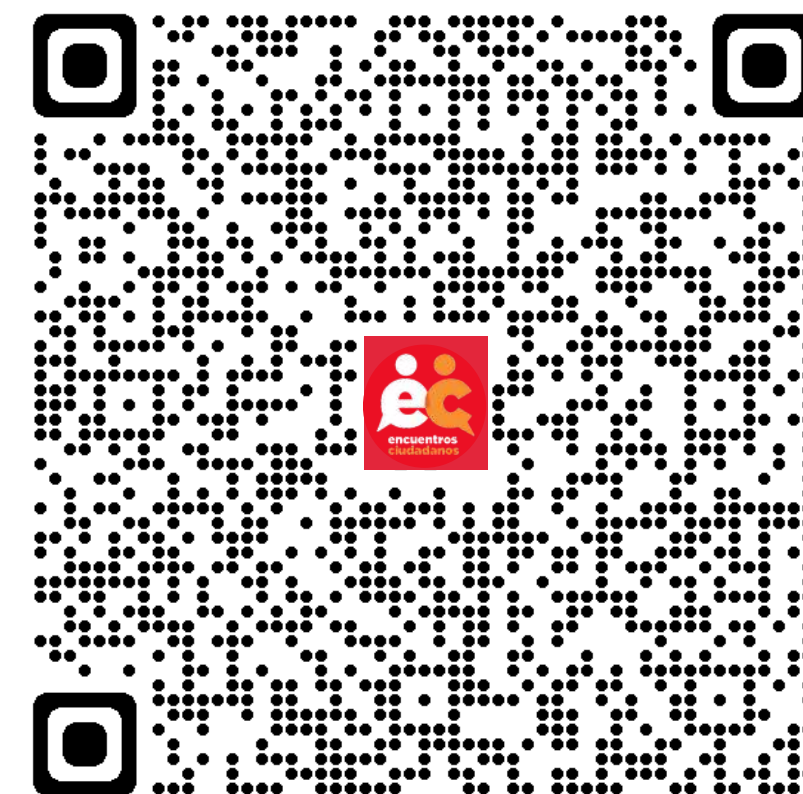

### Pasos para participar

1. **Conoce** los objetivos, temas y subtemas del Plan de Desarrollo Local.
2. **Selecciona** el objetivo y el tema en las mesas de trabajo sobre el cual proponer.
3. En las mesas de trabajo **presenta** unas problemáticas, con sus causas, ubicación si la tienes y una posible solución



ALCALDÍA LOCAL DE  
**SUBA**



# COMUNIDAD NARP

## Estado actual

A continuación se presentan en síntesis algunos datos cuantitativos y cualitativos que da un panorama del estado de las comunidades Negras, Afrocolombianas y Palenqueras en Suba, con base en la información distrital.

El mayor grupo de población pertenecientes a la comunidades NARP se ubican en las UPZ Rincón y Tibabuyes:

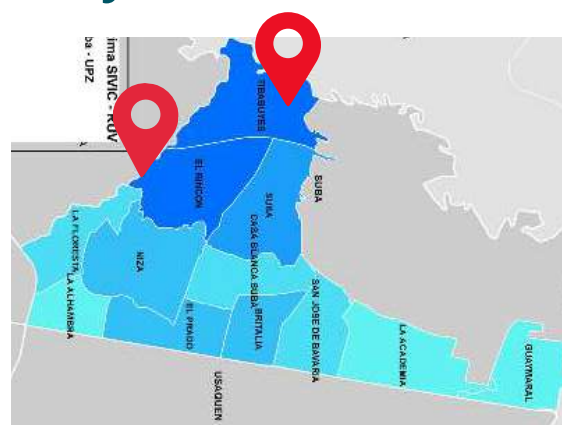

Fuente: DANE y SDP - Encuesta Multipropósito 2017 y 2021. Cálculos: SDP-Dirección de Estudios Macro

Distribución de la población pertenecientes a la comunidades NARP por sexo:

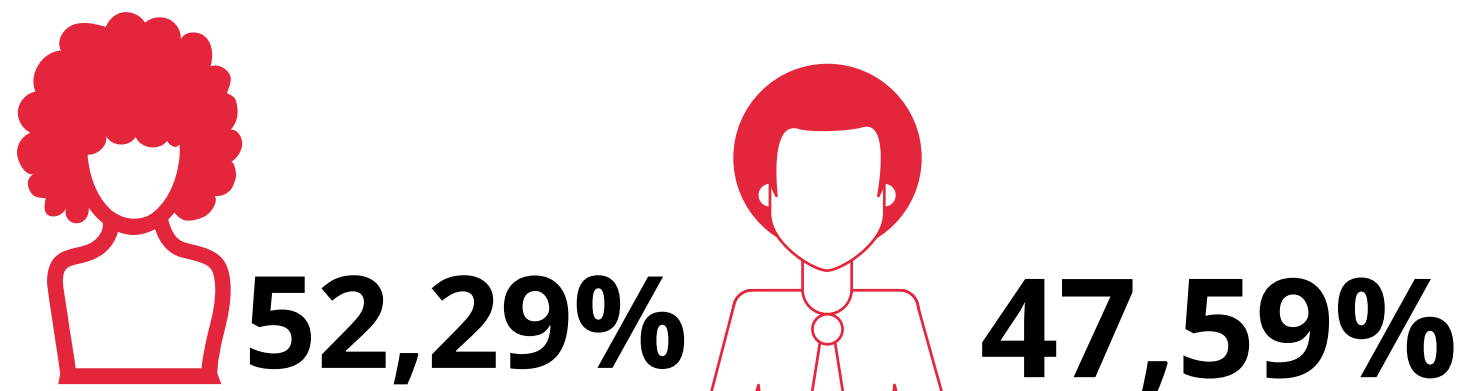

Distribución de la población pertenecientes a la comunidades NARP por grupos de edad:

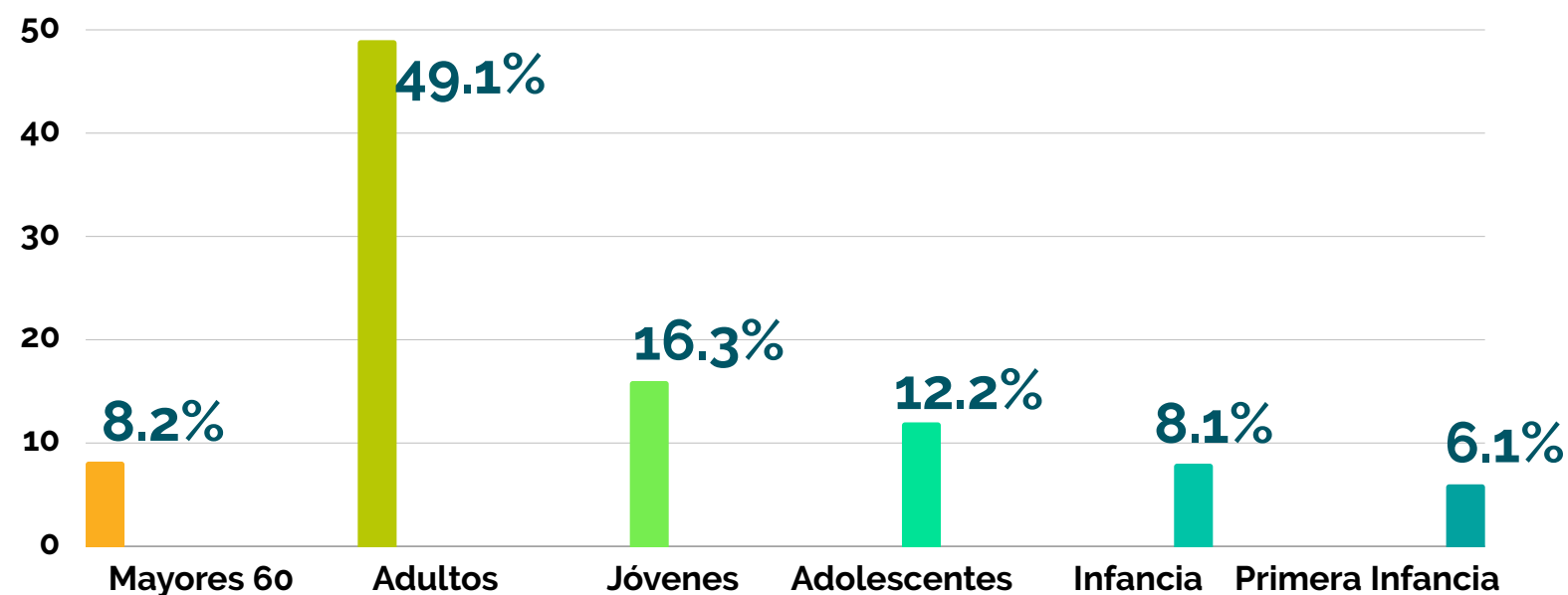

Fuente: DANE y SDP - Encuesta Multipropósito 2017 y 2021. Cálculos: SDP-Dirección de Estudios Macro

## Datos importantes

La Tasa de participación de las comunidades NARP en Suba:



Fuente: Encuesta Multipropósito Bogotá 2021 - DANE.

Población NARP que habitan en la zona rural de Suba



Fuente: Encuesta Multipropósito Bogotá 2021 - DANE.

Tasa de Poblacion NARP Víctima del Conflicto Armado que habita en Suba



Fuente: Alta Consejería para las Víctimas PAD -2023



ALCALDÍA LOCAL DE SUBA



# COMUNIDAD NARP

## Brechas o retos

Las comunidades NARP presentan brechas o retos significativos en la localidad de Suba principalmente:

**Porcentaje de personas que ha visto que alguna persona haya sido discriminado(a) por su raza u origen étnico**



Fuente: DANE y SDP - Encuesta Multipropósito 2017 y 2021. Cálculos: SDP-Dirección de Estudios Macro

- Continuidad del racismo sistémico y la discriminación como práctica normalizada.
- Fortalecer con acciones complementarias la implementación de la CÁTEDRA DE ESTUDIOS AFROCOLOMBIANOS.
- Promover la inclusión en instancias y liderazgo político administrativo para la participación incidente.
- Promover acciones para la inclusión laboral o el fortalecimiento de emprendimientos.

## Retos importantes

**Personas de la comunidad NARP con Necesidades Básicas Insatisfechas**



**11,1%**

Fuente: DANE y SDP - Encuesta Multipropósito 2017 y 2021. Cálculos: SDP-Dirección de Estudios Macro

**Tasa de personas pertenecientes a la población NARP, desempleadas**



**18,6%**

Fuente: DANE y SDP - Encuesta Multipropósito 2017 y 2021. Cálculos: SDP-Dirección de Estudios Macro

**Porcentaje de la comunidad NARP que habitan en estrato 1 y 2**

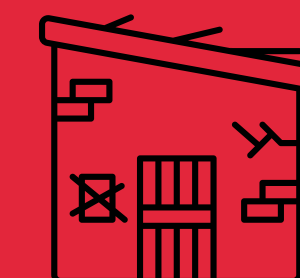

**63,8%**

Fuente: DANE y SDP - Encuesta Multipropósito 2017 y 2021. Cálculos: SDP-Dirección de Estudios Macro

# COMUNIDAD NARP

## Avances

Con la Alcaldía local de Suba y como apuesta Distrital se han venido realizando algunas acciones que benefician algunas personas en mayor grado de vulnerabilidad y exclusión entre ellas aquellas que se encuentran en dicha situación y pertenecen a la comunidad NARP

**Jóvenes beneficiados del programa Parceros por Bogotá en los cuales hay representación de población NARP.**



# 1.315

Informe gestión Distrital 2023

**Otros beneficios en los que hubo participación de población NARP esta:**

- Se entregaron **114.572** apoyos económicos de ingreso mínimo a hogares con menos recursos para contribuir a su sostenimiento.
- Se realizaron **42** proyectos de familia, escuela, comunidad, reconocimiento de saberes ancestrales.
- Se beneficiaron **10.615** personas por medio de actividades recreo-deportivas, entre ellos juegos tradicionales de la comunidad afro.

Informe gestión Distrital 2023

## Datos importantes

Organizaciones sociales participantes del programa **ARTERIA COLECTIVA**



# 3

Informe gestión Distrital 2023

**Personas de la comunidad NARP formadas en 2024 cursos Subatic**



# 12

Subatic 2024

**Conmemoración de la mujer afrolatina y caribeña, memoria de las Mujeres Indígenas de Suba, mujeres sujetas política transformando sociedad, fortalecimiento de una ciudadanía incidente por y para las mujeres subanas y semillero de empoderamiento femenino**



Informe gestión Distrital 2023



ALCALDÍA LOCAL DE  
**SUBA**





**¡Muchas  
gracias  
por su  
atención!**

## **CONTACTO**

Dirección: Calle 146 C Bis No. 90 - 57

Telefonos: (+60) 1 662 02 22

Correo Institucional:

Bogotá Te Escucha - para la Gestión de  
Peticiónes Ciudadanas SDQS