



**encuentros  
ciudadanos**

**LOCALIDAD DE SUBA**

**2024**



**Suba** LAB  
Cocreando la Suba del futuro



ALCALDÍA LOCAL DE  
**SUBA**



# COMPETENCIA Y LÍNEAS DE INVERSIÓN DE LA ALCALDÍA LOCAL

## Acuerdo 740 de 2019

La **Alcaldía Local** , se ocupa de facilitar la acción del Distrito Capital en las localidades

1. Administrar las alcaldías locales
2. Inversiones complementarias en la prestación de servicios culturales, recreativos y deportivos locales.
3. Diseño, construcción y conservación de la malla vial local e intermedia y espacio público y peatonal local e intermedio
4. Construcción y mantenimiento de parques vecinales y de bolsillo.
5. Acciones que promuevan los derechos de las mujeres
6. Promover la seguridad y convivencia ciudadanas.
7. Gestión ambiental
8. Atender y prevenir riesgos de desastres naturales.
9. Fomentar la participación ciudadana.
10. Inspección, vigilancia y control.
11. Inversiones complementarias en Salud, Integración Social, Educación, Mujer, poblaciones, ruralidad
12. Inversiones complementarias que promuevan la prevención del embarazo en adolescentes, así como de los factores de riesgo frente al consumo de sustancias psicoactivas.

\* Impulso al emprendimiento, fortalecimiento de la capacidad productiva, la formación y capacitación laboral





# COMPETENCIA Y LÍNEAS DE INVERSIÓN DE LA ALCALDÍA LOCAL

## Acuerdo 740 de 2019

El **Fondo de Desarrollo Local** ,Con cargo a los recursos del Fondo se financiarán las inversiones priorizadas en el Plan de Desarrollo Local.

**Juntas Administradoras Locales** realizarán la vigilancia y control sobre la inversión y ejecución de los recursos asignados al respectivo Fondo de Desarrollo Local

### Conceptos de Gastos

Da cuenta de la actividad, proyecto, etc. en el que se invertirá el recurso

### Líneas de inversión

De donde se sacara el recurso para invertir por ejemplo: **Atención a las violencias**

Presupuestos Participativos

28

7

Gestión Local



# ENCUENTROS CIUDADANOS

## Decreto 447 de 2023 Política Pública de participación

Los Encuentros de Participación Ciudadana son un espacio que también permite a la ciudadanía en general informarse, consultar, cocrear y concretar temas de interés público, establecidos en el artículo 6 del Decreto Distrital 477 de 2023 "por medio del cual se adopta la Política Pública de Participación Incidente del Distrito Capital 2023-2034" que se traduce en la formulación de los Planes de Desarrollo Local.

### Objetivo 1. Bogotá se siente segura

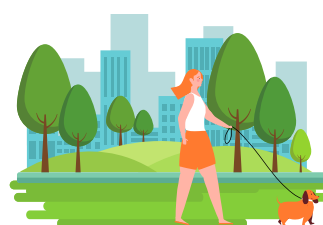

#### TEMA



Infraestructura para la movilidad local

#### SUBTEMAS

Malla vial y espacio público peatonal

#### TEMA



Seguridad y convivencia

#### SUBTEMAS

Seguridad y convivencia

#### TEMA



Mujeres, cuidado y prevención de las violencias

#### SUBTEMAS

Mujeres, cuidado y prevención de las violencias

- ✓
  - ✓
  - ✓
  - ✓
- Identificar las **problemáticas, causas**, donde se ubica la **problemática** y una **alternativa de solución**

Línea de inversión y concepto de gasto

## OBJETIVOS, TEMAS Y SUBTEMAS

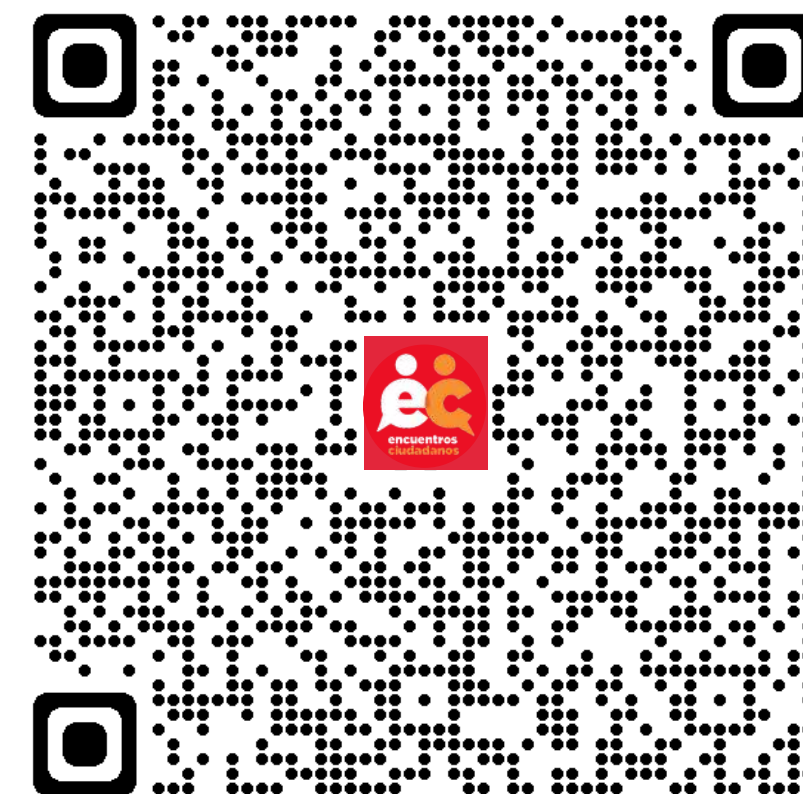

### Pasos para participar

1. **Conoce** los objetivos, temas y subtemas del Plan de Desarrollo Local.
2. **Selecciona** el objetivo y el tema en las mesas de trabajo sobre el cual proponer.
3. En las mesas de trabajo **presenta** unas problemáticas, con sus causas, ubicación si la tienes y una posible solución



ALCALDÍA LOCAL DE  
**SUBA**



# RECREACIÓN Y DEPORTE

## Estado actual

Actualmente la localidad de Suba presenta el siguiente estado con relación uso de parques públicos en actividades deportivas y la participación de ciudadanía en tales actividades dentro de los escenarios deportivos:

**Metro cuadrado de parque público por habitante en Suba**

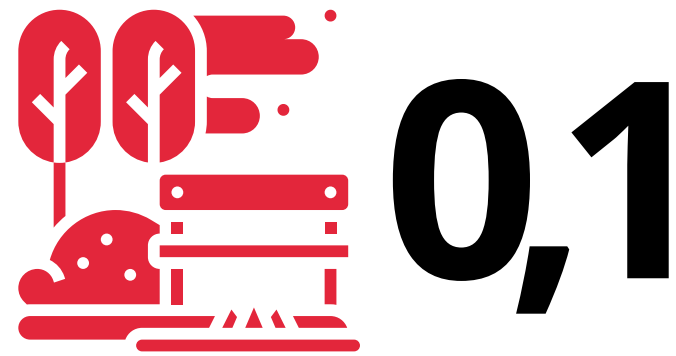

Fuente: Secretaria Planeación 2022 (RESULTADOS ENCUESTA 2021 - 2022 PRÁCTICAS DEPORTIVAS Y RECREATIVAS SCRD - IDRD)

**Nivel de satisfacción de las comunidades con relación a los escenarios deportivos de la localidad de Suba**



Fuente: Secretaria Planeación 2022 (RESULTADOS ENCUESTA 2021 - 2022 PRÁCTICAS DEPORTIVAS Y RECREATIVAS SCRD - IDRD)

## Datos importantes

**Metro cuadrado de parque público por habitante en Suba**



Fuente: Secretaria Planeación 2022

**Personas que utilizan de su tiempo libre en Parques de Suba**



Fuente: Secretaria Planeación 2022

**Personas que no practican ninguna actividad deportiva en la localidad de Suba**



Fuente: Secretaria Planeación 2022

# RECREACIÓN Y DEPORTES

## Brechas o retos

Las principales brechas o retos de la administración local con relación al fortalecimiento de escenarios, prácticas y actividades recreo deportivas son:

**Mejoramiento y dotación de escenarios deportivos**



**Personas de 10 años en adelante que participan en alguna organización deportiva en la localidad de Suba**



**1,1%**

Fuente: Secretaria Planeación 2022 (RESULTADOS ENCUESTA 2021 - 2022 PRÁCTICAS DEPORTIVAS Y RECREATIVAS SCRD - IDRDR)

Se identifica una marcada disminución de la participación en organizaciones deportivas por parte de la comunidad en la localidad de Suba, como se referencia en el siguiente indicador histórico desde 2017, de allí la necesidad de fomentar la participación y el desarrollo de actividades recreo deportivas.

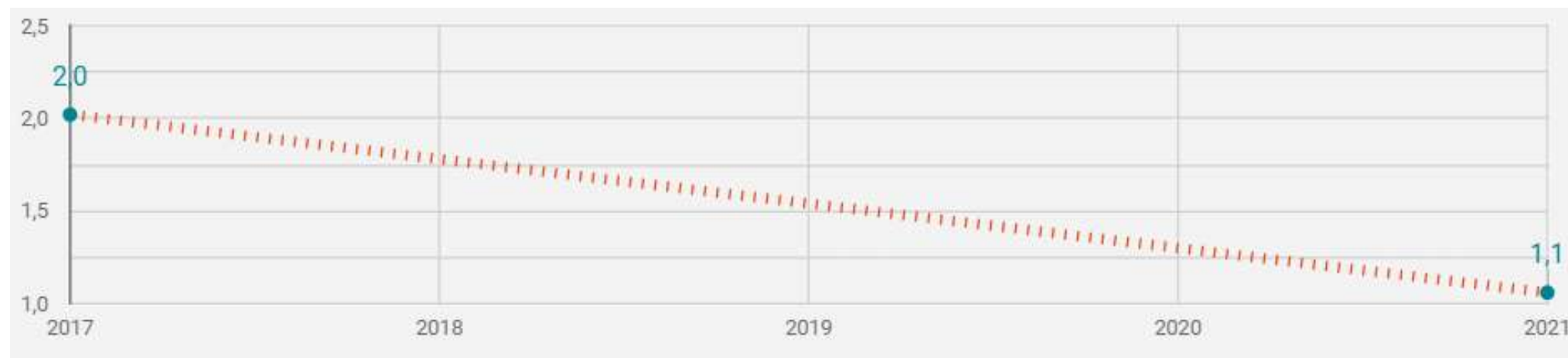

Fuente: Secretaria Planeación 2022 (RESULTADOS ENCUESTA 2021 - 2022 PRÁCTICAS DEPORTIVAS Y RECREATIVAS SCRD - IDRDR)

## Datos importantes

**Personas dicen vivir cerca de un parque en Suba**



**55 %**

Encuesta IDRDR 2023

**Consumo de SPA en parques y escenarios deportivos**



**66%**

Encuesta IDRDR 2023

**Personas que practican un deporte mayores de 13 años en Suba**



**13.4%**

Encuesta IDRDR 2023



ALCALDÍA LOCAL DE  
**SUBA**



# ENFOQUE DIFERENCIAL

## Avances

Desde la Alcaldía local de Suba se han venido fortaleciendo tanto la parte dotacional de parques y escenarios deportivos como la participación de las comunidades de la localidad en actividades de tipo recreo deportivo, a continuación, algunos datos e información sobre ello:

**Personas beneficiadas con la entrega de artículos deportivos.**



# 5.876

Informe gestión Alcaldía Local 2023



**Se llevaron a cabo obras de reparaciones locativas y/o mantenimiento de la infraestructura física para la Casa del Deporte de Suba**

Igualmente esta Sede visitada principalmente por jóvenes con capacidades fue dotada de manera integral.

Informe gestión Alcaldía Local 2023

## Datos importantes

**Parques vecinales y/o de bolsillo intervenidos por la Alcaldía de Suba**



# 25

Informe gestión Alcaldía Local 2023

**Personas vinculadas en actividades recreo-deportivas comunitarias**

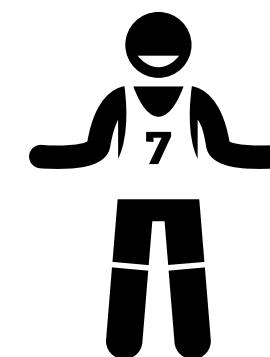

# 15.615

Informe gestión Alcaldía Local 2023

**Estímulos destinados para actividades culturales y recreo deportivas**



# 150

Informe gestión Alcaldía Local 2023



ALCALDÍA LOCAL DE  
**SUBA**





**¡Muchas  
gracias  
por su  
atención!**

## **CONTACTO**

Dirección: Calle 146 C Bis No. 90 - 57

Telefonos: (+60) 1 662 02 22

Correo Institucional:

Bogotá Te Escucha - para la Gestión de  
Peticiónes Ciudadanas SDQS